

## Oppgave 1 (Huset i bakgrunnen, 16 bokstaver, stor forbokstav)

Innenfor portalen nedenfor fortsetter en bred trapp videre inn i bygningen. Veggene på begge sider av trappa er dekorert med fresker av kunstneren som er kjent for sine huslige idyller, som vi ser et typisk eksempel på nede til høyre.

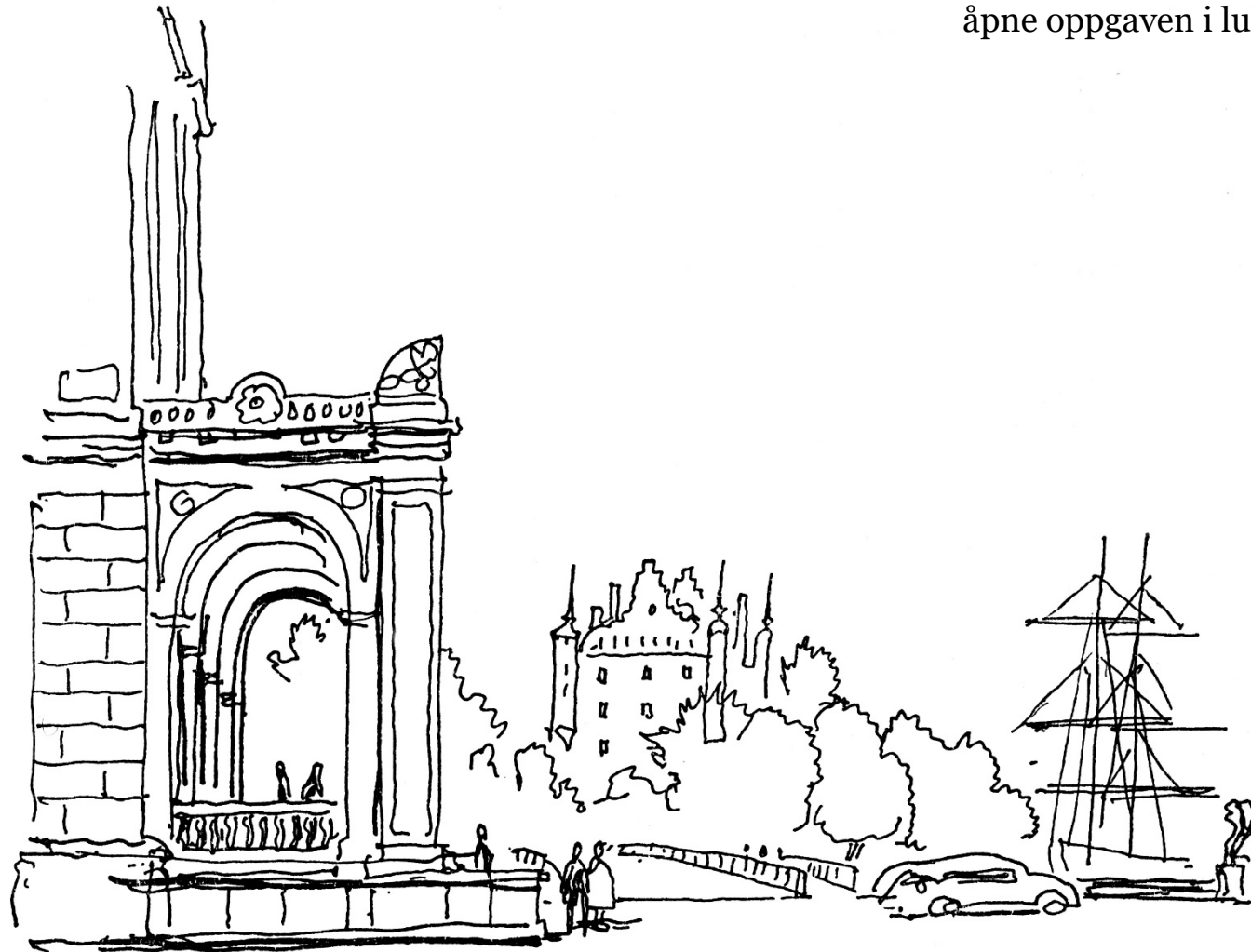

Fra Ebbe Sadolins besøk i [redacted] 1953.

*Hvilket hus er det vi ser i bakgrunnen på tegningen?*

(Jeg vil hele tiden skrive navnet med *d*, men det skrives altså uten, og da blir det bare 16 bokstaver.)

Svaret på denne oppgaven er passord som trengs for å åpne oppgaven i luke 2.

[Tilbake til julekalender 2022](#)

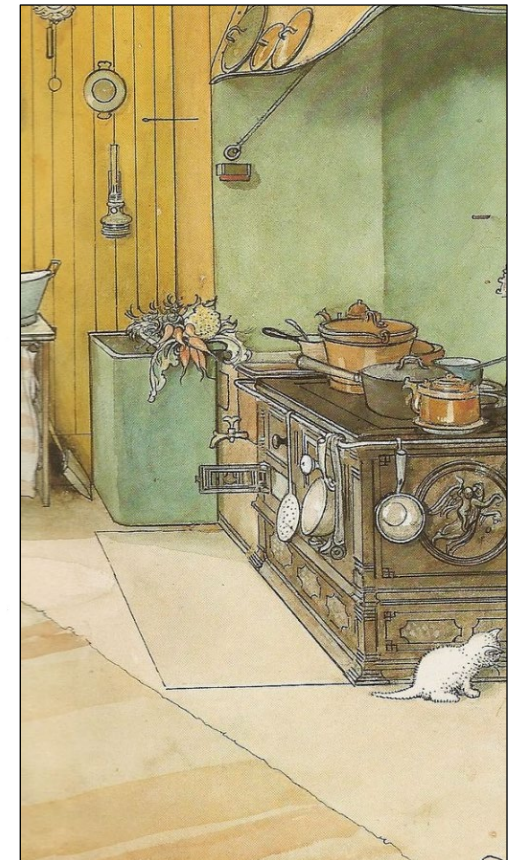

*Typisk denne kunstneren.*